Синхронистическая таблица по истории европейского и российского права

Век	РЕЛИГИЯ, ПРОСВЕЩЕНИЕ, ПРАВО В МИРОВОЙ ИСТОРИИ (ДАТЫ)
IV	IV в. — Распространение христианства у готов. Готский союз племен.
V	431 — Осуждение на III Вселенском соборе этико-богословского учения Пелагия как еретического 480-547 — Бенедикт из Нурсии, основатель ордена бенедиктинцев. 496 — Принятие Хлодвигом I и его дружиной христианства.
VI	Начало VI в. — Запись Салической правды — обычного права салических франков. Рипуарская и Бургундская правды. 525 — Предложение римского монаха Дионисия Малого отсчитывать время от рождества Христова Ок. 537 — Устав бенедиктинского ордена. Ок.552 — Основание монастыря Виварий Кассиодором. 561- эдикт короля Хильперика (при отсутствии у умерщего сыновей наследует дочь, если ее нет - брат или сестра, но не соседи. 597 — Начало распространения христианства среди англосаксов.
VII	609 — Пантеон в Риме превращен в христианскую церковь. 614 — Эдикт Хлотаря II, подтвердивший привилегии крупных землевладельцев. Ок. 643 — Эдикт Ротари — запись лангобардского права. 649 -Первый Латеранский церковный собор.
VIII	731 — Церковный собор в Риме, осудивший иконоборчество в Византии. 744 - капитулярий о запрете разводов До 750 — «Мальбергские глоссы» древнефранкский комментарий к «Салической правде». Между 752 и 757 — «Константинов дар» — подложная грамота императора Константина папе Сильвестру I, якобы передающая папам власть над западной частью Римской империи. 799 — Франкфуртский синод выступил против как иконоборчества, так и иконопочитания.

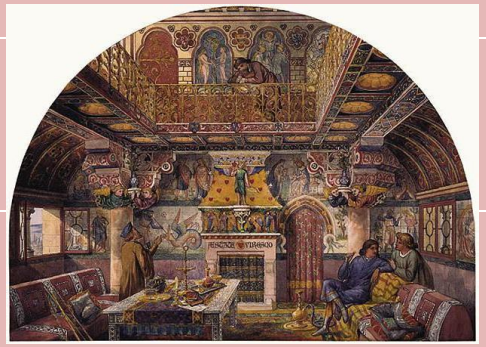

IX	851 —Первые упоминания об объединениях ремесленников. 863 — Миссия Константина (Кирилла) и Мефодия в Великоморавию и создание славянской церкви.
X	910—Основание бенедектинского аббатства Клюни. 933 — Начало клюнийской реформы. Середина X в. — Использование плуга севернее Луары. 963 — Принятие папской курией христианского летосчисления как обязательного. 967 — Поездка монаха Герберга Аврилакского (с 999 папа Сильвестр II) в Испанию для изучения арабской математики 970 — Первое упоминание о литургической драме в аббатстве Флёри (Сен-Бе-нуа-сюр-Луар). 973 — Основание пражского епископства. 988 г. – принятие Русью христианства Конец X в. — Основание в Солерно первой в Европе светской медицинской школы.
XI	1012 — Бурхард Вормский. Сборник канонического права «Брокардум». 1013-1054-Герман из Рейхенау (Герман Хромой), математик, историк, латинский поэт, автор «Астролябии», «Хроникона». Ок. 1020 — Гвидо из Арепцо вводит новую музыкальную нотацию 1025 — Собор в Аррасе рекомендует украшать церкви для просвещения неграмотных. 1030 г. (предположительно) - создание "Правды Ярослава" 1054 — Разделение христианской церкви на западную, римско-католическую, и восточную, православную. Ок. 1058—1087 — Перевод в монастыре Монтекассино арабских медицинских книг. 1060-е гг. — Упоминание о шахматах в Италии. 1081-1151-Сугерий, с 1122 — настоятель аббатства Сен-Дени. 1086г- перепись населения, земли и орудий труда в Англии. Реестр “Книги страшного суда”. Организация налогового обложения.
XII	Между 1110 и 1140 — Пресвитер Теофил. Трактат «О различных искусствах». 1113 г. – Устав Владимира Мономаха 1113- утверждение устава ордена ионнитов (госпитальеров).. XII в.-Ломбардский сборник. (сборник права, выработанный в судах Милана и др. североитальянских городов.) 1118—1170— Томас Бекет, английский политический деятель, архиепископ (с 1162), канцлер (с 1155). 1119—Первый устав пистерпианского ордена. 1120-1150— Первые уставы ремесленников в Западной Европе. 1125—Перевода в Толедо арабских научных трактатов на латынь. 1143—Перевод «Планисферы» Птолемея. 1145 — Перевод математического трактата Хорезми Робертом де Чосером. 1148—«Космография» Бернарда Сильвестра. 1160-1220—Пьетро из Эболи, итальянский медик и поэт. 1161 — Запись морского права в Пизе. 1162 — Запрет папы Александра III монахам изучать медицину и право. 1179 — Осуждение ереси вальденсов церковью.

Ок.1180 — Появление ветряных мельниц в Англии.
1181/82-1226 — Франциск Ассизский, итальянский религиозный деятель и писатель.
1198 — Основание Тевтонского ордена в Германии.
1198-1216 - Иннокентий III, римский папа.
Конец XII в. — Появление компаса в Западной Европе.

XIII

1202 — Введение арабских цифр в Европе.
1202 — Основание ордена меченосцев в Германии.
1209 –Основание Кембриджского университета.
1215—Основание Парижского университета.
1215 — Великая хартия вольностей в Англии.
1222 — «Золотая булла» Андраша II, короля Венгрии, закреплявшая дворянские привилегии.
1224 — Основание университета в Неаполе.
1230-Саксонское зерцало (судья Эйке фон Ребхоф) 1 часть - земское право (государственное, гражданское, уголовное и процессуальное право северо-востока Германии). 2 часть-“ленное право”.

После 1230- Швабское зерцало.
После 1231-1262 — «Сиенская хроника».
1237 — Объединение Тевтонского ордена и ордена меченосцев в Германии.
1248 — Устав цеха столяров в Болонье
1249 — Устав цеха шахтеров серебряных рудников в Йиглаве (Чехия).
1250 — Вальтер из Нейля. Трактат по сельскому хозяйству.
До 1250 — Винцент из Бове. «Великое зерцало», латинская Энциклопедия Средневековых знаний.
Ок. 1254-1324 - Марко Поло, итальянский купец, путешественник, писатель.
Вторая треть XIII в.— Употребление арабских цифр и нуля в Италии.
1271-1295 -Путешествие Марко Поло в Китай и другие страны Азии.
1274 — Первый общенорвежский свод права.
1275 — Первое упоминание об анатомических исследованиях в средние века.
1275г-Великие кутюмы Нормандии (сборники, фиксировавшие местные обычаи.)
1279 — «Сотенные свитки» — поземельная перепись в Англии.
1282—Ристоро из Арепцо. Естественнонаучное сочинение «Книга об устройстве мира».
1293 — «Установления справедливости» — антидворянская конституция во Флоренции.

XIV

1300 — Казнь Герардо Сегарелли, основателя итальянской секты апостольских братьев.
1300 — Первое достоверное упоминание об очках.
1347 — Ландсдаг, свод законов Швеции.
1348 — Основание Пражского (Карлова) университета.

	1356 г-“Золотая булла,” закрепившая феодальную раздробленность в Германии. (Избрание германского императора стало делом курфюрстов. Они признавались самостоятельными в своих владениях. При этом одни «князья империи» могли вести войны с другими «князьями империи». Решение всех важных дел империи было опять-таки делом коллегии курфюрстов. С этого времени империи как единого государства не стало. Связь ее частей, как и власть императора, сделалась номинальной) 1364 — Основание университета в Кракове. 1365 — Основание университета в Вене. 1371-1415-Ян Гус, идеолог чешской Реформации. 1378—1417 - Великий раскол» в католической церкви, борьба между собой пап, одновременно находившихся на престоле. 1379 — Основание Нового Колледжа в Оксфорде. 1384 — Умер Джон Уиклиф, английский реформатор церкви, идеолог бюргерской ереси 1386 — Основание Гейдельбергского университета 1388 — Основание университета в Кёльне.
XV	1439 Флорентийская уния 1497 г. - Судебник Ивана III.
XVI	1549 - учреждение “Избранной Рады”. 1549 - созыв “Собора примирения”. 1550 г. - Судебник Ивана Грозного 1551 г. - Стоглав 1589 - установление Патриаршества.
XVII	1608 - Образование Протестантской (Евангелической) унии в Германии. 1626-1648 - разработка Указной книги Поместного приказа в России. 1627 - принятие указа, запретившего дальнейшую раздачу дворцовых земель в вотчины и поместья в России. 1628 - Петиция о праве в Англии. (1) никто впредь не принуждался платить налоги и сборы в королевскую казну "без общего согласия, данного актом парламента"; 2) ни один человек не заключался в тюрьму за отказ платить незаконные налоги; 3) армия не размещалась на постой в дома жителей; 4) никакие лица не наделялись особыми полномочиями, которые могут служить предлогом для предания подданных смерти "противно законам и вольностям страны"). 1629 - „Эдикт милости" во Франции (отмена политических прав гугенотов). 1636 - Уложение о вотчинах и поместьях в России. 1641 - „Великая ремонстрация" (один из наиболее значительных документов английской буржуазной революции). 1643 - указ о запрещении покупки иностранцами дворов в Москве. 1645 - Создание армии „Нового образца" в Англии. 1645 - Ордонанс о новой модели (создание постоянной армии в Англии, которая существовала на государственном содержании.) 1646- Акт об отмене системы феодальных рыцарских держаний (фактическое введение частной собственности в Англии.) 1649 - принятие Соборного Уложения. Завершение оформления крепостного права. 1653 - принятие Торгового устава в России 1651 — „Навигационный акт"(Англия).

Конце 1653 г.- проект акта о новой форме правления, названного Орудие управления. Согласно ст. 1 акта, высшая законодательная власть в Англии, Шотландии и Ирландии сосредоточивалось в лице лорда-протектора и народа, представленного в парламенте. Кроме того, избирательных прав лишались католики и лица, участвовавшие в войне на стороне короля.

1660 г. Бредская декларация -новый король Англии Карл II обещал, что вопросы о содержании армии, о землях роялистов, о прощении участников революции и о вероисповедании будут поставлены на разрешение парламента. Однако новая расстановка политических сил в стране способствовала усилению феодальной реакции. Участники революции преследовались, организации просвитериан и индепендентов были ликвидированы. В то же время восстанавливались англиканская церковь, Тайный совет и другие дореволюционные органы государства (за исключением наиболее ненавистных Звездной палаты и Высокой комиссии), а также старый порядок их формирования.

1667 - Новоторговый устав в России

1669 - принятие Новоуказных статей о разбойных, татебных делах и убийствах в России

1676 - Новоуказные статьи о вотчинах в России

12 января 1682 - отмена местничества. в России

1684 - запрещение наследования части имущества по боковой линии. в России

1686 - наказ о свободе вероисповедания иностранцам в России

XVII I

1700 - ликвидация Патриаршества в России.

1705 - введение рекрутской системы в России.

18 декабря 1708 - Указ об учреждении губерний в России.

1710 - Петром I введен в России гражданский штраф.

22 февраля 1711 - учреждение Правительствующего Сената.

1712 - восстановление Расправной палаты /в составе Сената/.

1718 - установление реестра коллегий в России.

1718 - создание Тайной канцелярии в России.

1719 - реформа административно-территориального деления России.

22 января 1719 - указ, предписывающий учитывать при подушном сборе холопов, имеющих свою пашню в России.

1720 - Морской Устав в России.

29 февраля 1720 - принятие Генерального регламента коллегий в России.

1720 - образование Главного магистрата в России.

1721-утверждена Духовная коллегия, затем преобразованная в Синод в России.

22 октября 1721 - поднесение Петру I титула императора.

15 апреля 1721 - указ о запрещении продавать крестьян врозь и без земли в России.

25 октября 1721 - утверждение устава Главного магистрата в России.

24 января 1722 - Табель о рангах в России.

5 ноября 1723 - Указ “О форме суда”.

1724 - запрещение принудительных браков в России

Февраль 1726 - учреждение Верховного Тайного Совета в России.

	4 августа 1726 - Верховный Тайный Совет наделен законодательными полномочиями в России. 1728 - утверждение “Наказа губернаторам, воеводам и их товарищам”, в котором определялся правовой статус местных органов власти в России. 1729 - принятие Устава о векселях в России. 1730 - установление 25-летнего срока дворянской службы в России. 1731 - отмена Указа о единонаследии в России. 1736 - указ о пожизненном приписывании к предприятиям работающих на них в России. 1754 - отмена внутренних таможен. 1755 - установление дворянской монополии на винокурение. 1760 - дворяне наделяются правом ссылать своих крепостных в Сибирь. 18 февраля 1762 - принятие Манифеста “О вольности дворянской”. 1765 - наделение дворян правом отдавать своих крепостных на каторжные работы; запрещение крестьянству обращаться с челобитными на царское имя. 1766 - “Наказ” Екатерины II Уложенной комиссии. 1769 - разработка законопроекта “О судебных делах”. 1771 - запрещение продажи крестьян без земли /в случае конфискации поместья/. 1772 - отмена наказания за ересь. 1782 - принятие Устава благочиния. 1785 - принятие Жалованной грамоты дворянству. 1785 - принятие Жалованной грамоты городам. 1788 - разрешение крестьянам покупать деревни у помещиков. 1791 - отмена ограничений при передачи поместий по наследству /для бездетных помещиков/.
XIX	1801 - принятие указа о запрещении пыток при производстве расследования. 8 сентября 1802 - Манифест об учреждении министерств в России. 1802 - создание министерств юстиции и внутренних дел в России. 20 февраля 1803 - Указ о вольных хлебопашцах в России. 1804 г. - Гражданский кодекс Наполеона 25 июля 1811 - издание “Общего учреждения министерств” в России. 1814 - Торговое Уложение в России. 1816 - перевод части государственных крестьян на положение военных поселенцев. 28 декабря 1818 - разрешение крестьянам учреждать фабрики и заводы. 1822 - разработка устава народов Сибири. 6 декабря 1831 - Манифест “О порядке дворянских собраний, выборов и службы”. 1832 - разработка Свода учреждений и уставов о содержащихся под стражей и ссыльных в России.

	1832 год - реформа избирательной системы в Англии (В 1872 году в Англии вводится тайное голосование. Третья избирательная реформа была проведена в 1884—1885 годах. Парламент избирался на 7 лет). 1840 - разрешение заводчикам освобождать посессионных крестьян. 2 апреля 1842 - принятие Указа об обязанных крестьянах в России. 16 июля 1845 - утверждение Уложения о наказаниях уголовных и исправительных. 3 марта 1848 - разрешение помещичьим крестьянам покупать земли. в России 1854 - Второе издание Свода законов Российской империи. 1 января 1864 - принятие Положения о губернских и уездных земских учреждениях. 1867 - принято новое Положение об отдельном корпусе жандармов. 1871 г.- Профессиональные союзы рабочих — по-английски тред-юнионы, — третируемые и преследуемые, добиваются легального существования. 1872 - создание Особого присутствия Сената. 1 января 1874 - издание Устава о военной повинности. 1874 - учреждение института частных поверенных в России. 1875 - принятие Военно-уголовного устава в России. 1876 - Устав о пресечении преступлений в России. 14 августа 1881 - Положение о мерах к охранению государственного порядка и общего спокойствия в России. 1884 - принятие нового студенческого устава в России. 1886 - разработка Военно-морского Устава в России. Август 1789 года - Франция. Декларация прав человека и гражданина. 12 июня 1889 - утверждение Положения о земских участковых начальниках в России. 12 июня 1890 - новое Положение о губернских и уездных земских учреждениях. 11 июня 1892 - новое Городовое положение.
XX	1903 - отмена круговой поруки в сельской общине в России. 1904 - отмена телесных наказаний для крестьян в России. 11 декабря 1905 - принятие Указа об изменении “Положения о выборах в Государственную Думу”. 1 января 1906 - принятие Манифеста о сокращении выкупных платежей. 23 апреля 1906 - принятие Свода основных государственных законов. Новая редакция “Учреждения Государственной Думы” и “Учреждения Государственного Совета”. 9 августа 1906 - принятие Закона о выходе из общин. 1 января 1907 - отмена выкупных платежей. 14 июня 1910 - утверждение закона “Об изменении и дополнении некоторых постановлений о крестьянском землевладении”. 17 августа 1915 - принятие закона об учреждении особых совещаний. 1916 - введение продразверстки. Май 1917 - принятие закона “О волостном земстве”. Август 1917 - принятие постановления “Об условиях досрочного освобождения”.